



# Honorable Concejo Deliberante Ciudad de Puerto Iguazú

Ciudad de Puerto Iguazú, 3 de Febrero de 2005.-

**Expediente 155/04 Letra "P"**

**ORDENANZA: 01/05**

**VISTO:**

La presentación efectuada por el Sr. Juan Filadelfia Colman, vecino de nuestra Ciudad; por la cual plantea la necesidad de realizar **Mensura Particular con Fraccionamiento** en el Lote 15 de la Manzana 136 de Villa Florida, descripto catastralmente como Lote 15 Mz. 205; de su propiedad y;

**CONSIDERANDO:**

Que se hace necesario resolver oficialmente la subdivisión realizada de hecho, con fecha anterior al **PLAN REGULADOR**, cuyas medidas de frente y de superficie, son inferiores al mínimo establecido por la Ordenanza 13/85 modificada por la Ordenanza 96/04.

**POR ELLO:**

**EL HONORABLE CONCEJO DELIBERANTE DE LA CIUDAD  
DE PUERTO IGUAZU, SANCIONA CON FUERZA DE  
ORDENANZA**

**ARTÍCULO 1º:** AUTORIZAR la "Mensura Particular con Fraccionamiento" del Lote 15 Manzana 136; descripto catastralmente como Lote 15 Manzana 205; ubicado en Villa Florida de Nuestra Ciudad, propiedad del Sr. **Juan Filadelfia Colman** DNI **7.846.380**; según Proyecto de Mensura del Estudio de Agrimensura "Tres Fronteras"; que forma parte de la presente.

**ARTÍCULO: 2º** Regístrese, comuníquese, cumplido Archívese.

*Juan Domingo Mola*  
Secretario  
Honorable Concejo Deliberante  
Puerto Iguazú



*Miguel Jorge Flores*  
**MIGUEL JORGE FLORES**  
PRESIDENTE  
Honorable Concejo Deliberante  
de la Ciudad de Pto. Iguazú

HONORABLE CONCEJO DELIBERANTE	
Puerto Iguazú - Misiones	
MESA GERAL DE ENTRADAS Y SALIDAS	
Expte. <u>155/05</u>	Letra <u>PA</u>
ENTRO SALIO	
Día <u>04</u>	Día <u>02</u>
Mes <u>02</u>	Mes <u>02</u>
Año <u>2005</u>	Año <u>2005</u>

Municipalidad de Puerto Iguazú	
Mesa de Entradas y Salidas	
Expte. <u>155/05</u>	Letra <u>PA</u>
ENTRO SALIO	
Día <u>04</u>	Día <u>02</u>
Mes <u>02</u>	Mes <u>02</u>
Año <u>2005</u>	Año <u>2005</u>

# ESTUDIO DE AGRIMENSERA

## "TRES FRONTERAS"

ANGEL O. LIMA - ANTONIO E. CALDARINO

Agrimenso - Matr. 311.005

Ingeniero en Topografía - Matr. 1.100.000

MENSURAS - SUBDIVISIONES - ANEXONAMIENTOS - NIVELACIONES - POSESIONES - TASACIONES  
 DIVISION EN PROPIEDAD HORIZONTAL  
 RELEVAMIENTOS TOPOGRAFICOS - DIRECCION TECNICA EN MOVIMIENTO DE SUELO  
 REPLANTEO DE OBRAS

EDIFICIO "D" DPTO 22- Bº 300 VIVIENDAS - PUERTO IGUAZU - PCIA. MISIONES.

TEL. 03 757- 42 1171 ó 155 20643

### Proyecto de Subdivisión

Lote 15- Manzana 136 - Parcela 15 Mz. 205

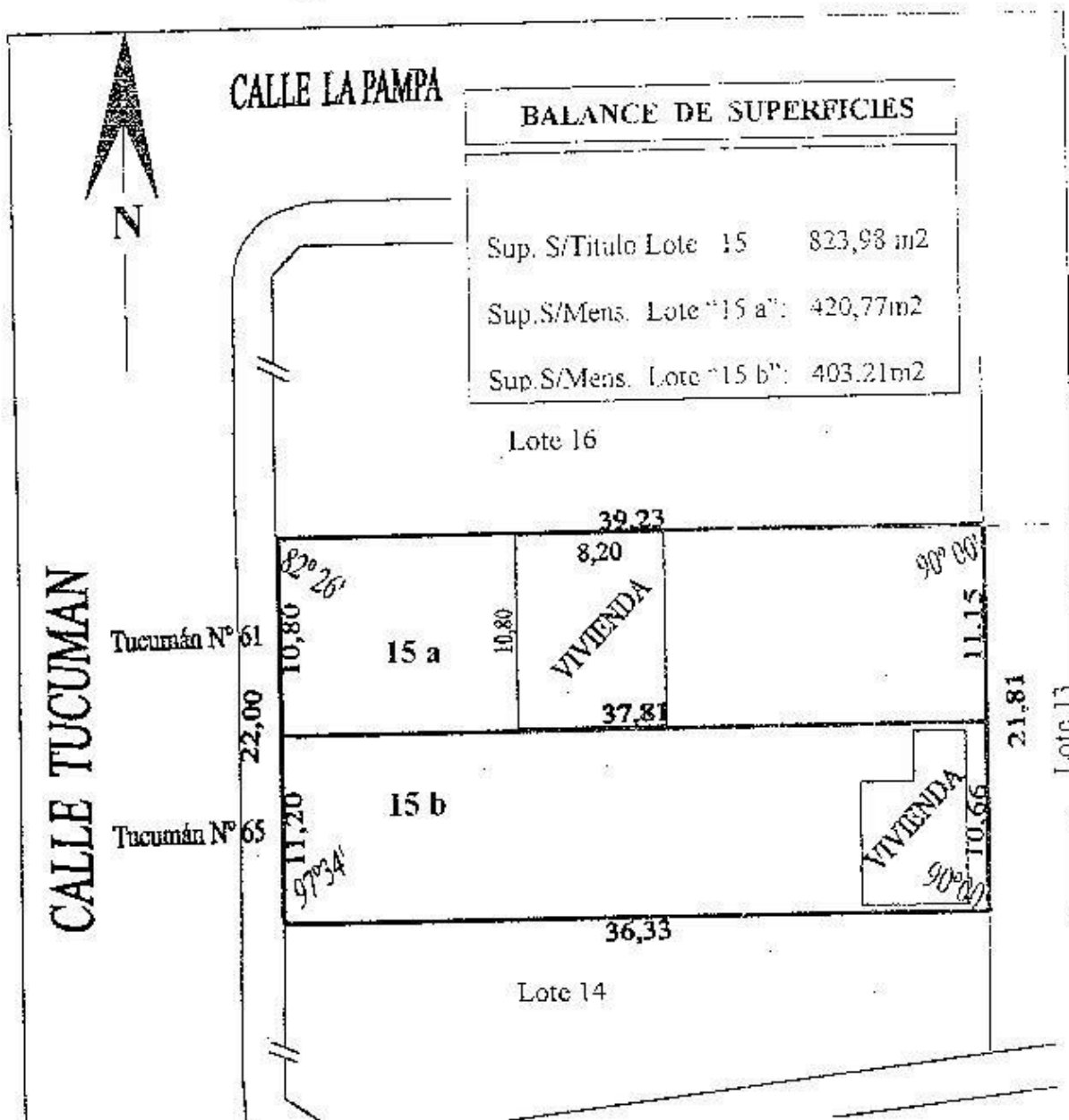

*Juan Domingo Mota*  
 Secretario  
 Honorable Concejo Deliberante  
 Puerto Iguazú



*Miguel Jorge Flores*  
 PRESIDENTE  
 Honorable Concejo Deliberante  
 de la Ciudad de Pto. Iguazú